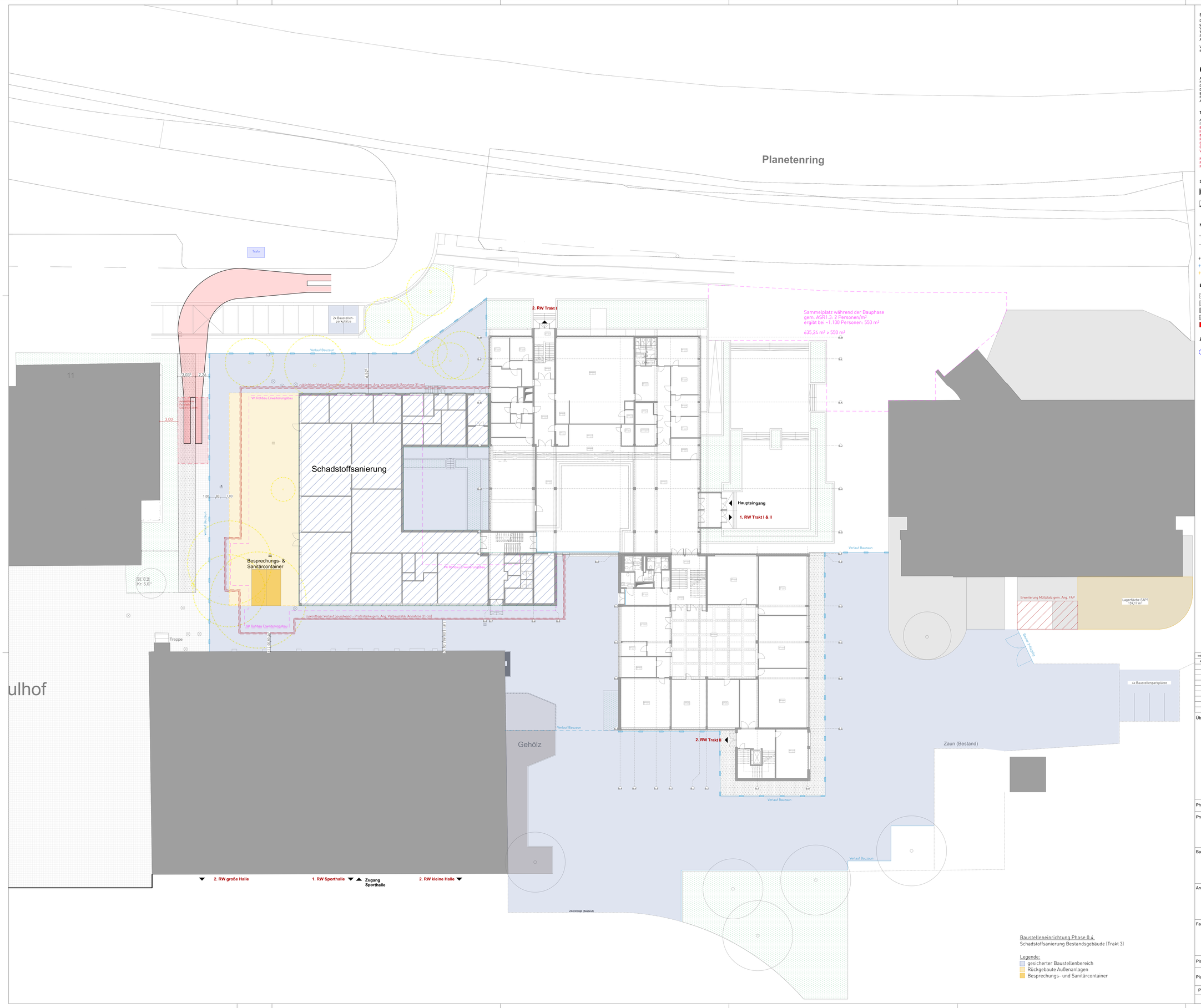

Baustelleneinrichtung Phase 0.4
Schadstoffsanierung Bestandsgebäude (Trakt 3)

Legende:
- gesicherter Baustellenbereich
- Rückgebaute Außenanlagen
- Besprechungs- und Sanitärccontainer

Besondere Hinweise

Die vorliegende Planung ist nur mit der Ausführungsplanung des Architekten sowie der zugehörigen Planung der jeweiligen Fachplaner gültig. Eventuelle Unstimmigkeiten sind vor Ausführung mit der Bauaufsicht zu klären. Alle Haustechnikangaben verstehen sich als Vorabangaben und sind mit den Haustechnikplänen abzugleichen. Für die konstruktiven Bauteile sind die Schal- und Bewehrungspläne der Tragwerksplanung verbindlich. Die tragenden und konstruktiven Bauteile sind nach statischer und geprüfter Berechnung herzustellen. Sämtliche Ausführungen müssen nach den allgemein anerkannten Regeln der Technik hergestellt werden. Für die Richtigkeit der Ausführung ist allein der Unternehmer verantwortlich.

Vor Baubeginn sind örtlich Naturmaße zu nehmen und Höhenkoten zu prüfen. Abweichungen zwischen Naturmaßen und Planmaßen sind schriftlich anzuzeigen und vor Beginn der Fertigung mit der Bauaufsicht zu klären.

Planzeichen

AW = Außenwand
IW = Innenwand
DA = Dach
DE = Decke
BP = Bodenplatte
FP = Fundamentplatte
ATR = Außentreppe

ITR = Innentreppe
UZ = Unterzug
UZ = Überzug
STZ = Stütze
FT = Betonfertigteil
OK = Oberkante
UK = Unterkante

FF = Fertigfußboden
RD = Rohdecke
GK = Gipskarton
AHD = Abhangdecke
LRH = Lichte Raumhöhe
VT = Verbundträger

Türbezeichnungen

AT = Außentür
IT = Innentür
fbT = Feuerbeständige Tür
hfT = Hochfeuerhemmende Tür
ihT = Feuerhemmende Tür
RD = Rauchdicht und selbstschließend
DS = Tür dicht- und selbstschließend
D = Tür dichtschließend
VDS = Vollwandig, dicht- und selbstschließend
NA = Notausgangstür
FW = Feuerwehr Zugang
FST = Fahrschachttüren

Fensterbezeichnungen

FE = Fenster
BRH = Brüstungshöhe fertig, Angabe ab OKFF
BR = Brüstungshöhe roh, Angabe ab OK RFB
FEH = Fensterhöhe
vFE = verschlossenes Fenster
oFE = Öffenbares Fenster

Brandschutzbezeichnung

BW = Brandwand
B BW = Bauart Brandwand
fb = Feuerbeständig
hf = Hochfeuerhemmend
fh = Feuerhemmende
[nb] = nichtbrennbar
[wnb] = wesentlich nichtbrennbar
[bb] = brennbar
RWA = Rauch- und Wärmeabzug
WH = Wandhydrant
M = auch unter zusätzlicher mechanischer Beanspruchung
= Feuerlöscheinrichtung

Schlitz- und Durchbruchsymbole

WD = Wanddurchbruch
UZD = Unterzugdurchbruch

BD = Bodendurchbruch
DD = Deckendurchbruch

KB = Kernbohrung

WWS = waagerechter Wandschlitz
SWS = senkrechter Wandschlitz

FBA = Fußbodenaussparung
FBS = Fußbodenschlitz
DKS = Deckenschlitz
DKA = Deckenaussparung

RH = Rohrhülse
RHS = Rohrschlitz
RA = Rohrachse

Höhenangaben

OKFF = Oberkante Fertigfußboden

UKF = Unterkante Fertig

OKFF = Oberkante Fertigfußboden

OKFF = Oberkante Fertigfußboden
OKRD = Oberkante Rohdecke

UKR = Unterkante Roh

OKRD = Oberkante Rohdecke

60 Bemaßung
60 Bemaßung Rohbau
60 Bemaßung Ausbau
60 Bemaßung SuD-Planung gem. M&P
Eingebettete Planung, alle Angaben nur in Kombination mit der aktuellen Ausführungsplanung von M&P gültig

OKRD +2,55 / OKRD +2,50 = Deckenversprung

Bauteilschraffuren

Stahlbeton
Beton unbewehrt
Beton Fertigteil
Beton, WU
Neubauelemente
Mauerwerk
Estrich
Stahl
Glas
Abbruchelemente
Gipskarton
Wärmedämmung
Wärmedämmung
Wärmedämmung
Bestandselemente
Rückbaufläche, mit Bauaufsichtsbehörde nicht weiter definiert unbekannt
Holz
Erdreich
Kies
Sand

Änderungen

Fehlende Angaben
In Abstimmung
Änderung

Index	Datum	Änderungs-ID	Änderungsname
A	25.06.2026	a	Planerstellung LPH8

Übersicht

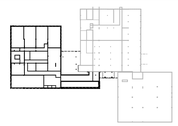

N

Flur: 303/48
±0,00 entspricht +52,75 über NHN
Gemarkung: Garbsen

Phase: Vorbereitung der Vergabe

Projekt: **Erweiterung JKG Garbsen**
Erweiterung des Johannes-Kepler-Gymnasiums Garbsen
Planetenring 9
30823 Garbsen

Bauherr: Stadt Garbsen
Rathausplatz 1,30823 Garbsen
05131 707-477
neubau-jkg@garbsen.de

Architekt

Fachplaner

Planbezeichnung: BE Phase 4 - Schadstoffsanierung

Plannummer: **JKG-ARC-8014-LP6-BE-EG-X-A-P** Plan 8014

Projektnummer	Erstelldatum	Druckdatum	Maßstab	Format	Index
JKG	25.06.2026	25.06.2026	1:200	A0	A